

# RESULTADO DO REGIME GERAL DE PREVIDÊNCIA SOCIAL – RGPS

Junho/2020

SECRETARIA DE PREVIDÊNCIA  
Subsecretaria do Regime Geral  
de Previdência Social

SECRETARIA ESPECIAL DE  
PREVIDÊNCIA E TRABALHO

MINISTÉRIO DA  
ECONOMIA



[www.previdencia.gov.br](http://www.previdencia.gov.br)

# **ARRECADAÇÃO LÍQUIDA, DESPESA COM BENEFÍCIOS E RESULTADO PREVIDENCIÁRIO**

## **URBANO**

**Arrecadação Líquida, Despesa com Benefícios e Resultado Previdenciário – URBANO**  
**Janeiro a Junho (2019 e 2020) – Em R\$ milhões de Junho/2020 (INPC)**

| Item  | jun/19           | mai/20            | jun/20            | Var. %     | Var. %         | Acumulado no ano  |                    | Var. %        |
|---|------------------|-------------------|-------------------|------------|----------------|-------------------|--------------------|---------------|
|   | ( A )            | ( B )             | ( C )             | ( C / B )  | ( C / A )      | 2019              | 2020               |               |
| <b>1. Arrecadação Líquida Urbana Total</b>                    | <b>32.750,2</b>  | <b>19.955,9</b>   | <b>21.196,7</b>   | <b>6,2</b> | <b>(35,3)</b>  | <b>196.623,9</b>  | <b>158.671,7</b>   | <b>(19,3)</b> |
| 1.1 Arrecadação Urbana  | 31.988,9         | 19.365,5          | 20.481,8          | 5,8        | (36,0)         | 190.305,4         | 153.174,5          | (19,5)        |
| 1.2 Comprev   | 1,8              | 1,0               | 1,6               | 64,2       | (7,2)          | 18,5              | 5,6                | (69,7)        |
| 1.3 Compensação Desoneração da Folha de Pagamento             | 759,5            | 589,4             | 713,3             | 21,0       | (6,1)          | 6.300,0           | 5.491,6            | (12,8)        |
| <b>2. Renúncias Previdenciárias</b>                           | <b>3.862,4</b>   | <b>3.978,2</b>    | <b>4.033,3</b>    | <b>1,4</b> | <b>4,4</b>     | <b>22.169,9</b>   | <b>22.998,2</b>    | <b>3,7</b>    |
| 2.1 Simples Nacional  | 2.215,7          | 2.308,6           | 2.315,4           | 0,3        | 4,5            | 13.036,0          | 13.529,5           | 3,8           |
| 2.2 Entidades Filantrópicas                                   | 1.058,3          | 1.106,0           | 1.105,9           | (0,0)      | 4,5            | 6.176,6           | 6.410,6            | 3,8           |
| 2.3 Microempreendedor Individual - MEI                        | 227,0            | 245,3             | 237,0             | (3,4)      | 4,4            | 1.354,9           | 1.405,2            | 3,7           |
| 2.4 Outros  | 361,4            | 318,3             | 375,0             | 17,8       | 3,8            | 1.602,4           | 1.652,9            | 3,2           |
| <b>3. Despesa com Benefícios Previdenciários Urbano Total</b> | <b>38.840,2</b>  | <b>61.455,6</b>   | <b>62.798,3</b>   | <b>2,2</b> | <b>61,7</b>    | <b>236.528,6</b>  | <b>286.172,8</b>   | <b>21,0</b>   |
| 3.1 Benefício Previdenciário Urbano                           | 37.651,0         | 60.616,6          | 55.288,7          | (8,8)      | 46,8           | 225.504,6         | 274.411,3          | 21,7          |
| 3.2 Passivo Judicial Urbano                                   | 899,4            | 602,7             | 7.264,2           | 1.105,2    | 707,7          | 9.326,3           | 10.381,3           | 11,3          |
| 3.3 Comprev   | 289,8            | 236,3             | 245,4             | 3,8        | (15,3)         | 1.697,8           | 1.380,2            | (18,7)        |
| <b>4. Resultado Previdenciário e Renúncias (1 + 2 - 3)</b>    | <b>(2.227,7)</b> | <b>(37.521,6)</b> | <b>(37.568,3)</b> | <b>0,1</b> | <b>1.586,4</b> | <b>(17.734,8)</b> | <b>(104.502,9)</b> | <b>489,3</b>  |
| <b>5. Resultado Previdenciário (1 - 3)</b>                    | <b>(6.090,1)</b> | <b>(41.499,8)</b> | <b>(41.601,5)</b> | <b>0,2</b> | <b>583,1</b>   | <b>(39.904,7)</b> | <b>(127.501,1)</b> | <b>219,5</b>  |

Fonte: Fluxo de Caixa INSS; Informar/DATAPREV. Elaboração: SPREV/ME.

Nota: O dado de Renúncia Previdenciária é uma estimativa da Receita Federal do Brasil, sujeito a alteração.

# Arrecadação Líquida, Despesa com Benefícios e Resultado Previdenciário – **URBANO**

## Janeiro a Junho (2019 e 2020) – Em R\$ milhões nominais

| Item  | jun/19           | mai/20            | jun/20            | Var. %     | Var. %         | Acumulado no ano  |                    | Var. %        |
|---|------------------|-------------------|-------------------|------------|----------------|-------------------|--------------------|---------------|
|   | ( A )            | ( B )             | ( C )             | ( C / B )  | ( C / A )      | 2019              | 2020               | ( B / A )     |
| <b>1. Arrecadação Líquida Urbana Total</b>                    | <b>31.999,3</b>  | <b>19.896,2</b>   | <b>21.196,7</b>   | <b>6,5</b> | <b>(33,8)</b>  | <b>190.688,4</b>  | <b>158.602,7</b>   | <b>(16,8)</b> |
| 1.1 Arrecadação Líquida Urbana                                | 31.255,4         | 19.307,6          | 20.481,8          | 6,1        | (34,5)         | 184.553,8         | 153.108,3          | (17,0)        |
| 1.2 Comprev   | 1,7              | 1,0               | 1,6               | 64,7       | (5,0)          | 17,8              | 5,6                | (68,5)        |
| 1.3 Compensação Desoneração da Folha de Pagamento             | 742,1            | 587,6             | 713,3             | 21,4       | (3,9)          | 6.116,8           | 5.488,8            | (10,3)        |
| <b>2. Renúncias Previdenciárias</b>                           | <b>3.773,8</b>   | <b>3.966,3</b>    | <b>4.033,3</b>    | <b>1,7</b> | <b>6,9</b>     | <b>21.504,7</b>   | <b>22.985,1</b>    | <b>6,9</b>    |
| 2.1 Simples Nacional  | 2.164,9          | 2.301,7           | 2.315,4           | 0,6        | 6,9            | 12.643,1          | 13.521,8           | 6,9           |
| 2.2 Entidades Filantrópicas                                   | 1.034,0          | 1.102,7           | 1.105,9           | 0,3        | 6,9            | 5.990,6           | 6.406,9            | 6,9           |
| 2.3 Microempreendedor Individual - MEI                        | 221,8            | 244,6             | 237,0             | (3,1)      | 6,8            | 1.314,5           | 1.404,4            | 6,8           |
| 2.4 Outros  | 353,1            | 317,3             | 375,0             | 18,2       | 6,2            | 1.556,4           | 1.651,9            | 6,1           |
| <b>3. Despesa com Benefícios Previdenciários Urbano Total</b> | <b>37.949,7</b>  | <b>61.271,8</b>   | <b>62.798,3</b>   | <b>2,5</b> | <b>65,5</b>    | <b>229.389,5</b>  | <b>285.976,0</b>   | <b>24,7</b>   |
| 3.1 Benefício Previdenciário Urbano                           | 36.787,8         | 60.435,3          | 55.288,7          | (8,5)      | 50,3           | 218.694,8         | 274.217,3          | 25,4          |
| 3.2 Passivo Judicial Urbano                                   | 878,8            | 600,9             | 7.264,2           | 1.108,8    | 726,6          | 9.049,7           | 10.379,2           | 14,7          |
| 3.3 Comprev   | 283,2            | 235,6             | 245,4             | 4,2        | (13,3)         | 1.645,0           | 1.379,4            | (16,1)        |
| <b>4. Resultado Previdenciário e Renúncias (1 + 2 - 3)</b>    | <b>(2.176,6)</b> | <b>(37.409,4)</b> | <b>(37.568,3)</b> | <b>0,4</b> | <b>1.626,0</b> | <b>(17.196,5)</b> | <b>(104.388,2)</b> | <b>507,0</b>  |
| <b>5. Resultado Previdenciário (1 - 3)</b>                    | <b>(5.950,4)</b> | <b>(41.375,7)</b> | <b>(41.601,5)</b> | <b>0,5</b> | <b>599,1</b>   | <b>(38.701,1)</b> | <b>(127.373,3)</b> | <b>229,1</b>  |

# **ARRECADAÇÃO LÍQUIDA, DESPESA COM BENEFÍCIOS E RESULTADO PREVIDENCIÁRIO RURAL**

**Arrecadação Líquida, Despesa com Benefícios e Resultado Previdenciários – RURAL**  
**Janeiro a Junho (2019 e 2020) – Em R\$ milhões de Junho/2020 (INPC)**

| Item   | jun/19           | mai/20            | jun/20            | Var. %       | Var. %        | Acumulado no ano  |                   | Var. %       |
|--|------------------|-------------------|-------------------|--------------|---------------|-------------------|-------------------|--------------|
|  | ( A )            | ( B )             | ( C )             | ( C / B )    | ( C / A )     | 2019              | 2020              |              |
| <b>1. Arrecadação Líquida Rural</b>                          | <b>776,4</b>     | <b>579,5</b>      | <b>579,9</b>      | <b>0,1</b>   | <b>(25,3)</b> | <b>4.118,9</b>    | <b>3.747,3</b>    | <b>(9,0)</b> |
| <b>2. Renúncias Previdenciárias</b>                          | <b>758,9</b>     | <b>772,3</b>      | <b>764,1</b>      | <b>(1,1)</b> | <b>0,7</b>    | <b>4.055,0</b>    | <b>4.060,3</b>    | <b>0,1</b>   |
| 2.1 Exportação da Produção Rural - EC nº 33                  | 758,9            | 772,3             | 764,1             | (1,1)        | 0,7           | 4.055,0           | 4.060,3           | 0,1          |
| <b>3. Despesa com Benefícios Previdenciários Rural Total</b> | <b>10.024,0</b>  | <b>13.565,2</b>   | <b>14.130,3</b>   | <b>4,2</b>   | <b>41,0</b>   | <b>62.178,1</b>   | <b>71.860,9</b>   | <b>15,6</b>  |
| 3.1 Benefício Rural  | 9.790,1          | 13.431,6          | 12.489,3          | (7,0)        | 27,6          | 59.712,6          | 69.391,3          | 16,2         |
| 3.2 Passivo Judicial Rural                                   | 233,9            | 133,6             | 1.640,9           | 1.128,6      | 601,7         | 2.465,5           | 2.469,6           | 0,2          |
| <b>4. Resultado Previdenciário e Renúncias (1 + 2 - 3)</b>   | <b>(8.488,6)</b> | <b>(12.213,4)</b> | <b>(12.786,2)</b> | <b>4,7</b>   | <b>50,6</b>   | <b>(54.004,2)</b> | <b>(64.053,3)</b> | <b>18,6</b>  |
| <b>5. Resultado Previdenciário (1 - 3)</b>                   | <b>(9.247,5)</b> | <b>(12.985,7)</b> | <b>(13.550,3)</b> | <b>4,3</b>   | <b>46,5</b>   | <b>(58.059,2)</b> | <b>(68.113,6)</b> | <b>17,3</b>  |

Fonte: Fluxo de Caixa INSS; Informar/DATAPREV. Elaboração: SPREV/ME.

Nota: O dado de Renúncia Previdenciária é uma estimativa da Receita Federal do Brasil, sujeito a alteração.

# Arrecadação Líquida, Despesa com Benefícios e Resultado Previdenciários – **RURAL**

## Janeiro a Junho (2019 e 2020) – Em R\$ milhões nominais

| Item   | jun/19           | mai/20            | jun/20            | Var. %       | Var. %        | Acumulado no ano  |                   | Var. %       |
|--|------------------|-------------------|-------------------|--------------|---------------|-------------------|-------------------|--------------|
|  | ( A )            | ( B )             | ( C )             | ( C / B )    | ( C / A )     | 2019              | 2020              |              |
| <b>1. Arrecadação Líquida Rural</b>                          | <b>758,6</b>     | <b>577,7</b>      | <b>579,9</b>      | <b>0,4</b>   | <b>(23,6)</b> | <b>3.996,6</b>    | <b>3.745,4</b>    | <b>(6,3)</b> |
| <b>2. Renúncias Previdenciárias</b>                          | <b>741,5</b>     | <b>770,0</b>      | <b>764,1</b>      | <b>(0,8)</b> | <b>3,1</b>    | <b>3.938,0</b>    | <b>4.058,2</b>    | <b>3,1</b>   |
| 2.1 Exportação da Produção Rural - EC nº 33                  | 741,5            | 770,0             | 764,1             | (0,8)        | 3,1           | 3.938,0           | 4.058,2           | 3,1          |
| <b>3. Despesa com Benefícios Previdenciários Rural Total</b> | <b>9.794,1</b>   | <b>13.524,6</b>   | <b>14.130,3</b>   | <b>4,5</b>   | <b>44,3</b>   | <b>60.298,6</b>   | <b>71.815,8</b>   | <b>19,1</b>  |
| 3.1 Benefício Rural  | 9.565,6          | 13.391,4          | 12.489,3          | (6,7)        | 30,6          | 57.906,2          | 69.346,7          | 19,8         |
| 3.2 Passivo Judicial Rural                                   | 228,5            | 133,2             | 1.640,9           | 1.132,3      | 618,1         | 2.392,4           | 2.469,1           | 3,2          |
| <b>4. Resultado Previdenciário e Renúncias (1 + 2 - 3)</b>   | <b>(8.294,0)</b> | <b>(12.176,9)</b> | <b>(12.786,2)</b> | <b>5,0</b>   | <b>54,2</b>   | <b>(52.364,0)</b> | <b>(64.012,2)</b> | <b>22,2</b>  |
| <b>5. Resultado Previdenciário (1 - 3)</b>                   | <b>(9.035,5)</b> | <b>(12.946,9)</b> | <b>(13.550,3)</b> | <b>4,7</b>   | <b>50,0</b>   | <b>(56.301,9)</b> | <b>(68.070,4)</b> | <b>20,9</b>  |

Fonte: Fluxo de Caixa INSS; Informar/DATAPREV. Elaboração: SPREV/ME.

Nota: O dado de Renúncia Previdenciária é uma estimativa da Receita Federal do Brasil, sujeito a alteração.

# RESULTADO DO RGPS



# RESULTADO DO RGPS

## Em R\$ milhões de Junho de 2020 (INPC)

| Item   | jun/19            | mai/20            | jun/20            | Var. %     | Var. %        | Acumulado no ano  |                    | Var. %        |
|--|-------------------|-------------------|-------------------|------------|---------------|-------------------|--------------------|---------------|
|  | ( A )             | ( B )             | ( C )             | ( C / B )  | ( C / A )     | 2019              | 2020               |               |
| <b>1. Arrecadação Líquida Total</b>                        | <b>33.526,6</b>   | <b>20.535,3</b>   | <b>21.776,7</b>   | <b>6,0</b> | <b>(35,0)</b> | <b>200.742,8</b>  | <b>162.419,0</b>   | <b>(19,1)</b> |
| 1.1 Arrecadação Líquida Urbana                             | 31.988,9          | 19.365,5          | 20.481,8          | 5,8        | (36,0)        | 190.305,4         | 153.174,5          | (19,5)        |
| 1.2 Arrecadação Líquida Rural                              | 776,4             | 579,5             | 579,9             | 0,1        | (25,3)        | 4.118,9           | 3.747,3            | (9,0)         |
| 1.3 Comprev  | 1,8               | 1,0               | 1,6               | 64,2       | (7,2)         | 18,5              | 5,6                | (69,7)        |
| 1.4 Compensação Desoneração da Folha de Pagamento          | 759,5             | 589,4             | 713,3             | 21,0       | (6,1)         | 6.300,0           | 5.491,6            | (12,8)        |
| <b>2. Renúncias Previdenciárias</b>                        | <b>4.621,3</b>    | <b>4.750,5</b>    | <b>4.797,4</b>    | <b>1,0</b> | <b>3,8</b>    | <b>26.224,9</b>   | <b>27.058,5</b>    | <b>3,2</b>    |
| 2.1 Simples Nacional                                       | 2.215,7           | 2.308,6           | 2.315,4           | 0,3        | 4,5           | 13.036,0          | 13.529,5           | 3,8           |
| 2.2 Entidades Filantrópicas                                | 1.058,3           | 1.106,0           | 1.105,9           | (0,0)      | 4,5           | 6.176,6           | 6.410,6            | 3,8           |
| 2.3 Microempreendedor Individual - MEI                     | 227,0             | 245,3             | 237,0             | (3,4)      | 4,4           | 1.354,9           | 1.405,2            | 3,7           |
| 2.4 Exportação da Produção Rural - EC nº 33                | 758,9             | 772,3             | 764,1             | (1,1)      | 0,7           | 4.055,0           | 4.060,3            | 0,1           |
| 2.5 Outros   | 361,4             | 318,3             | 375,0             | 17,8       | 3,8           | 1.602,4           | 1.652,9            | 3,2           |
| <b>3. Despesa com Benefícios</b>                           | <b>48.864,2</b>   | <b>75.020,8</b>   | <b>76.928,5</b>   | <b>2,5</b> | <b>57,4</b>   | <b>298.706,7</b>  | <b>358.033,7</b>   | <b>19,9</b>   |
| 3.1 Benefícios Previdenciários                             | 47.441,1          | 74.048,2          | 67.778,0          | (8,5)      | 42,9          | 285.217,1         | 343.802,7          | 20,5          |
| 3.1.1 Urbano   | 37.651,0          | 60.616,6          | 55.288,7          | (8,8)      | 46,8          | 225.504,6         | 274.411,3          | 21,7          |
| 3.1.2 Rural  | 9.790,1           | 13.431,6          | 12.489,3          | (7,0)      | 27,6          | 59.712,6          | 69.391,3           | 16,2          |
| 3.2 Passivo Judicial                                       | 1.133,3           | 736,3             | 8.905,1           | 1.109,4    | 685,8         | 11.791,8          | 12.850,9           | 9,0           |
| 3.2.1 Urbano   | 899,4             | 602,7             | 7.264,2           | 1.105,2    | 707,7         | 9.326,3           | 10.381,3           | 11,3          |
| 3.2.2 Rural  | 233,9             | 133,6             | 1.640,9           | 1.128,6    | 601,7         | 2.465,5           | 2.469,6            | 0,2           |
| 3.3 Comprev  | 289,8             | 236,3             | 245,4             | 3,8        | (15,3)        | 1.697,8           | 1.380,2            | (18,7)        |
| <b>4. Resultado Previdenciário e Renúncias (1 + 2 - 3)</b> | <b>(10.716,3)</b> | <b>(49.735,0)</b> | <b>(50.354,4)</b> | <b>1,2</b> | <b>369,9</b>  | <b>(71.739,0)</b> | <b>(168.556,2)</b> | <b>135,0</b>  |
| <b>5. Resultado Previdenciário (1 - 3)</b>                 | <b>(15.337,6)</b> | <b>(54.485,5)</b> | <b>(55.151,8)</b> | <b>1,2</b> | <b>259,6</b>  | <b>(97.963,9)</b> | <b>(195.614,7)</b> | <b>99,7</b>   |

Fonte: Fluxo de Caixa INSS; Informar/DATAPREV. Elaboração: SPREV/ME.

Nota: O dado de Renúncia Previdenciária é uma estimativa da Receita Federal do Brasil, sujeito a alteração.

# RESULTADO DO RGPS

Em R\$ milhões nominais

| Item   | jun/19            | mai/20            | jun/20            | Var. %     | Var. %        | Acumulado no ano  |                    | Var. %        |
|--|-------------------|-------------------|-------------------|------------|---------------|-------------------|--------------------|---------------|
|  | ( A )             | ( B )             | ( C )             | ( C / B )  | ( C / A )     | 2019              | 2020               |               |
| <b>1. Arrecadação Líquida Total</b>                        | <b>32.757,9</b>   | <b>20.473,9</b>   | <b>21.776,7</b>   | <b>6,4</b> | <b>(33,5)</b> | <b>194.685,0</b>  | <b>162.348,0</b>   | <b>(16,6)</b> |
| 1.1 Arrecadação Líquida Urbana                             | 31.255,4          | 19.307,6          | 20.481,8          | 6,1        | (34,5)        | 184.553,8         | 153.108,3          | (17,0)        |
| 1.2 Arrecadação Líquida Rural                              | 758,6             | 577,7             | 579,9             | 0,4        | (23,6)        | 3.996,6           | 3.745,4            | (6,3)         |
| 1.3 Comprev  | 1,7               | 1,0               | 1,6               | 64,7       | (5,0)         | 17,8              | 5,6                | (68,5)        |
| 1.4 Compensação Desoneração da Folha de Pagamento          | 742,1             | 587,6             | 713,3             | 21,4       | (3,9)         | 6.116,8           | 5.488,8            | (10,3)        |
| <b>2. Renúncias Previdenciárias</b>                        | <b>4.515,3</b>    | <b>4.736,3</b>    | <b>4.797,4</b>    | <b>1,3</b> | <b>6,2</b>    | <b>25.442,7</b>   | <b>27.043,3</b>    | <b>6,3</b>    |
| 2.1 Simples Nacional                                       | 2.164,9           | 2.301,7           | 2.315,4           | 0,6        | 6,9           | 12.643,1          | 13.521,8           | 6,9           |
| 2.2 Entidades Filantrópicas                                | 1.034,0           | 1.102,7           | 1.105,9           | 0,3        | 6,9           | 5.990,6           | 6.406,9            | 6,9           |
| 2.3 Microempreendedor Individual - MEI                     | 221,8             | 244,6             | 237,0             | (3,1)      | 6,8           | 1.314,5           | 1.404,4            | 6,8           |
| 2.4 Exportação da Produção Rural - EC nº 33                | 741,5             | 770,0             | 764,1             | (0,8)      | 3,1           | 3.938,0           | 4.058,2            | 3,1           |
| 2.5 Outros   | 353,1             | 317,3             | 375,0             | 18,2       | 6,2           | 1.556,4           | 1.651,9            | 6,1           |
| <b>3. Despesa com Benefícios</b>                           | <b>47.743,8</b>   | <b>74.796,4</b>   | <b>76.928,5</b>   | <b>2,9</b> | <b>61,1</b>   | <b>289.688,1</b>  | <b>357.791,7</b>   | <b>23,5</b>   |
| 3.1 Benefícios Previdenciários                             | 46.353,4          | 73.826,7          | 67.778,0          | (8,2)      | 46,2          | 276.601,1         | 343.564,0          | 24,2          |
| 3.1.1 Urbano   | 36.787,8          | 60.435,3          | 55.288,7          | (8,5)      | 50,3          | 218.694,8         | 274.217,3          | 25,4          |
| 3.1.2 Rural  | 9.565,6           | 13.391,4          | 12.489,3          | (6,7)      | 30,6          | 57.906,2          | 69.346,7           | 19,8          |
| 3.2 Passivo Judicial                                       | 1.107,3           | 734,1             | 8.905,1           | 1.113,1    | 704,2         | 11.442,1          | 12.848,3           | 12,3          |
| 3.2.1 Urbano   | 878,8             | 600,9             | 7.264,2           | 1.108,8    | 726,6         | 9.049,7           | 10.379,2           | 14,7          |
| 3.2.2 Rural  | 228,5             | 133,2             | 1.640,9           | 1.132,3    | 618,1         | 2.392,4           | 2.469,1            | 3,2           |
| 3.3 Comprev  | 283,2             | 235,6             | 245,4             | 4,2        | (13,3)        | 1.645,0           | 1.379,4            | (16,1)        |
| <b>4. Resultado Previdenciário e Renúncias (1 + 2 - 3)</b> | <b>(10.470,6)</b> | <b>(49.586,3)</b> | <b>(50.354,4)</b> | <b>1,5</b> | <b>380,9</b>  | <b>(69.560,4)</b> | <b>(168.400,5)</b> | <b>142,1</b>  |
| <b>5. Resultado Previdenciário (1 - 3)</b>                 | <b>(14.985,9)</b> | <b>(54.322,5)</b> | <b>(55.151,8)</b> | <b>1,5</b> | <b>268,0</b>  | <b>(95.003,1)</b> | <b>(195.443,7)</b> | <b>105,7</b>  |

# RESULTADO DO RGPS

Acumulado nos últimos 12 meses - Em R\$ milhões de Junho de 2020 (INPC)

| Item  | Acumulado (julho/2019 a junho/2020) |
|---|-------------------------------------|
| <b>1. Arrecadação Líquida</b>                       | <b>384.630,1</b>                    |
| 1.1 Urbana  | 376.417,0                           |
| 1.2 Rural   | 8.196,1                             |
| 1.3 Comprev   | 17,0                                |
| <b>2. Despesa com Benefícios</b>                    | <b>700.639,1</b>                    |
| 2.1 Benefícios Previdenciários                      | 677.728,4                           |
| 2.1.1 Urbano  | 538.812,9                           |
| 2.1.2 Rural   | 138.915,6                           |
| 2.2 Passivo Judicial                                | 19.787,8                            |
| 2.2.1 Urbano  | 15.856,8                            |
| 2.2.2 Rural   | 3.931,0                             |
| 2.3 Comprev   | 3.122,9                             |
| <b>3. Resultado Previdenciário (1 - 2)</b>          | <b>(316.009,0)</b>                  |
| <b>3.1 Urbano (1.1 + 1.3 - 2.1.1 - 2.2.1 - 2.3)</b> | <b>(181.358,5)</b>                  |
| <b>3.2 Rural (1.2 - 2.1.2 - 2.2.2)</b>              | <b>(134.650,5)</b>                  |

# RESULTADO DO RGPS

Acumulado nos últimos 12 meses - Em R\$ milhões nominais

| Item  | Acumulado (julho/2019 a junho/2020) |
|---|-------------------------------------|
| <b>1. Arrecadação Líquida Total</b>                 | <b>380.994,3</b>                    |
| 1.1 Urbana  | 372.857,1                           |
| 1.2 Rural   | 8.120,3                             |
| 1.3 Comprev   | 16,8                                |
| <b>2. Despesa com Benefícios</b>                    | <b>694.614,0</b>                    |
| 2.1 Benefícios Previdenciários                      | 671.859,1                           |
| 2.1.1 Urbano  | 534.178,4                           |
| 2.1.2 Rural   | 137.680,7                           |
| 2.2 Passivo Judicial                                | 19.660,7                            |
| 2.2.1 Urbano  | 15.756,6                            |
| 2.2.2 Rural   | 3.904,1                             |
| 2.3 Comprev   | 3.094,2                             |
| <b>3. Resultado Previdenciário (1 - 2)</b>          | <b>(313.619,7)</b>                  |
| <b>3.1 Urbano (1.1 + 1.3 - 2.1.1 - 2.2.1 - 2.3)</b> | <b>(180.155,3)</b>                  |
| <b>3.2 Rural (1.2 - 2.1.2 - 2.2.2)</b>              | <b>(133.464,4)</b>                  |

# **TENDÊNCIAS ARRECADACÃO, DESPESA E NECESSIDADE DE FINANCIAMENTO**

# Arrecadação Líquida e Despesa com Benefícios Previdenciários, nos últimos 25 meses – Em R\$ bilhões de Junho/2020 - INPC –

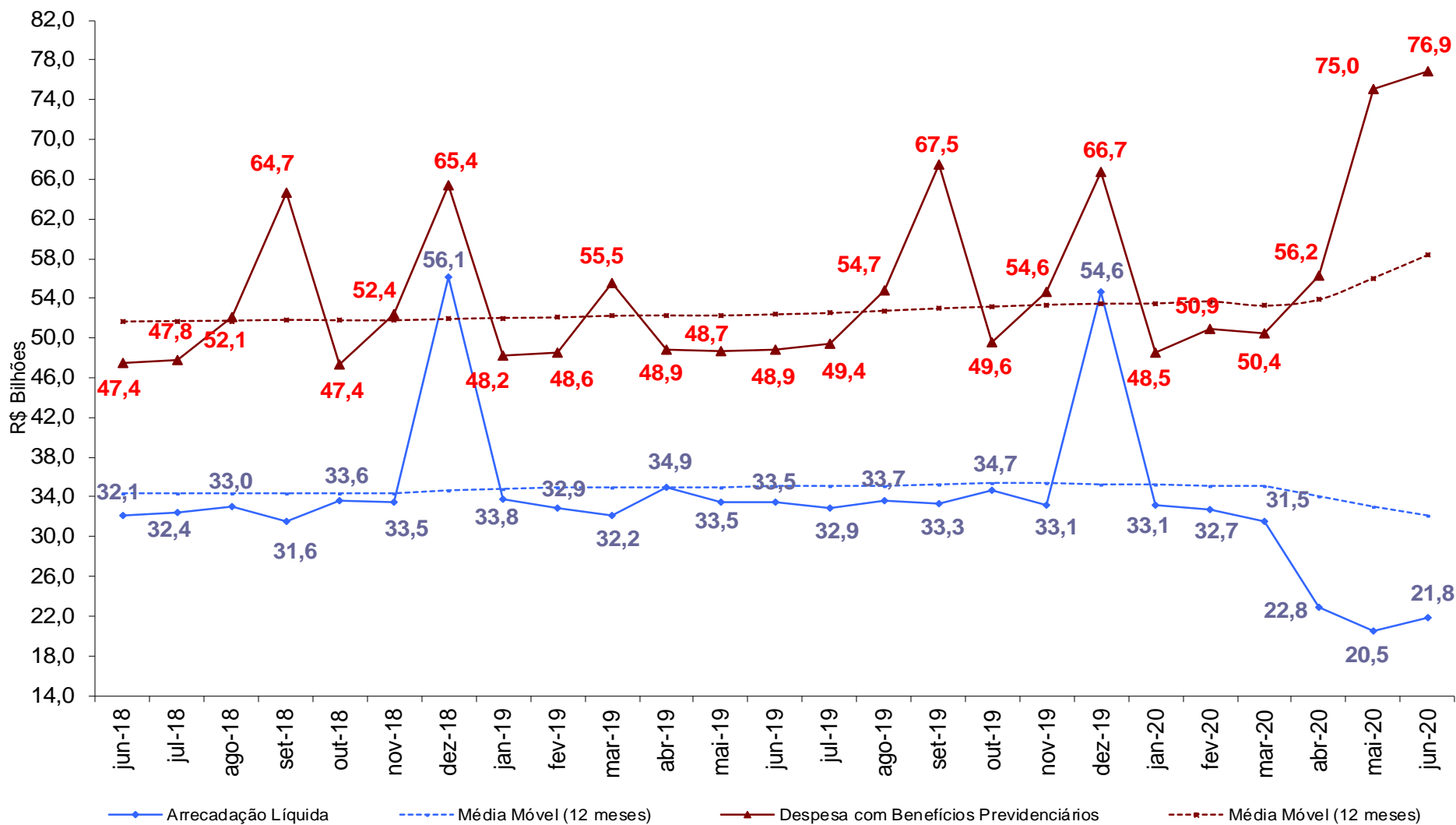

Fonte: Fluxo de Caixa INSS; Informar/DATAPREV.  
Elaboração: SPREV/ME.

## Composição da Arrecadação Líquida

Arrecadação Corrente, Recuperação de Créditos e Transferência a Terceiros, nos últimos 25 meses – Em R\$ bilhões de Junho/2020 - INPC

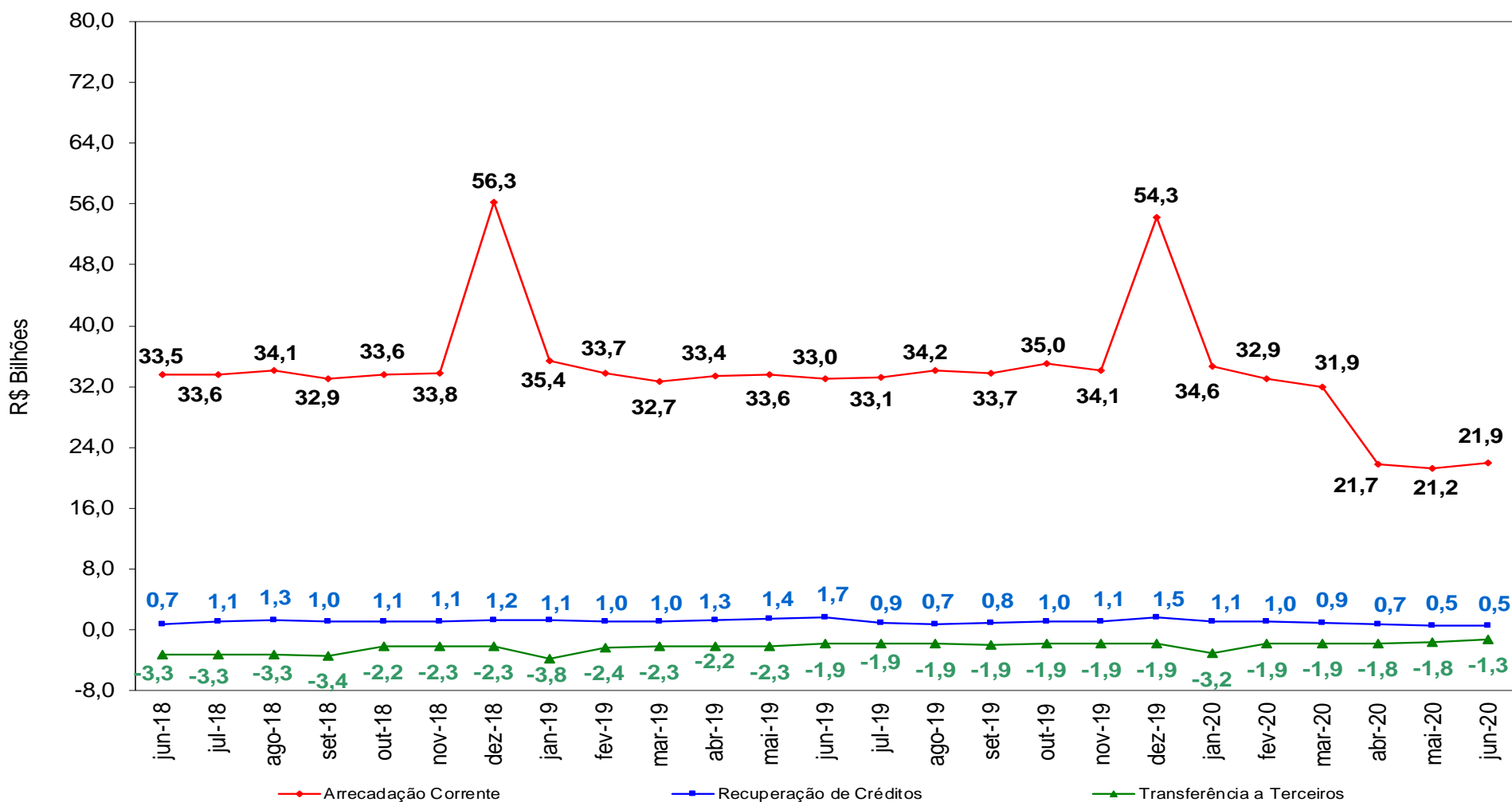

# Composição da Despesa com Benefícios Previdenciários

## Benefícios Pagos pelo INSS e Sentenças Judiciais nos últimos 25 meses – Em R\$ bilhões de Junho/2020 (INPC)

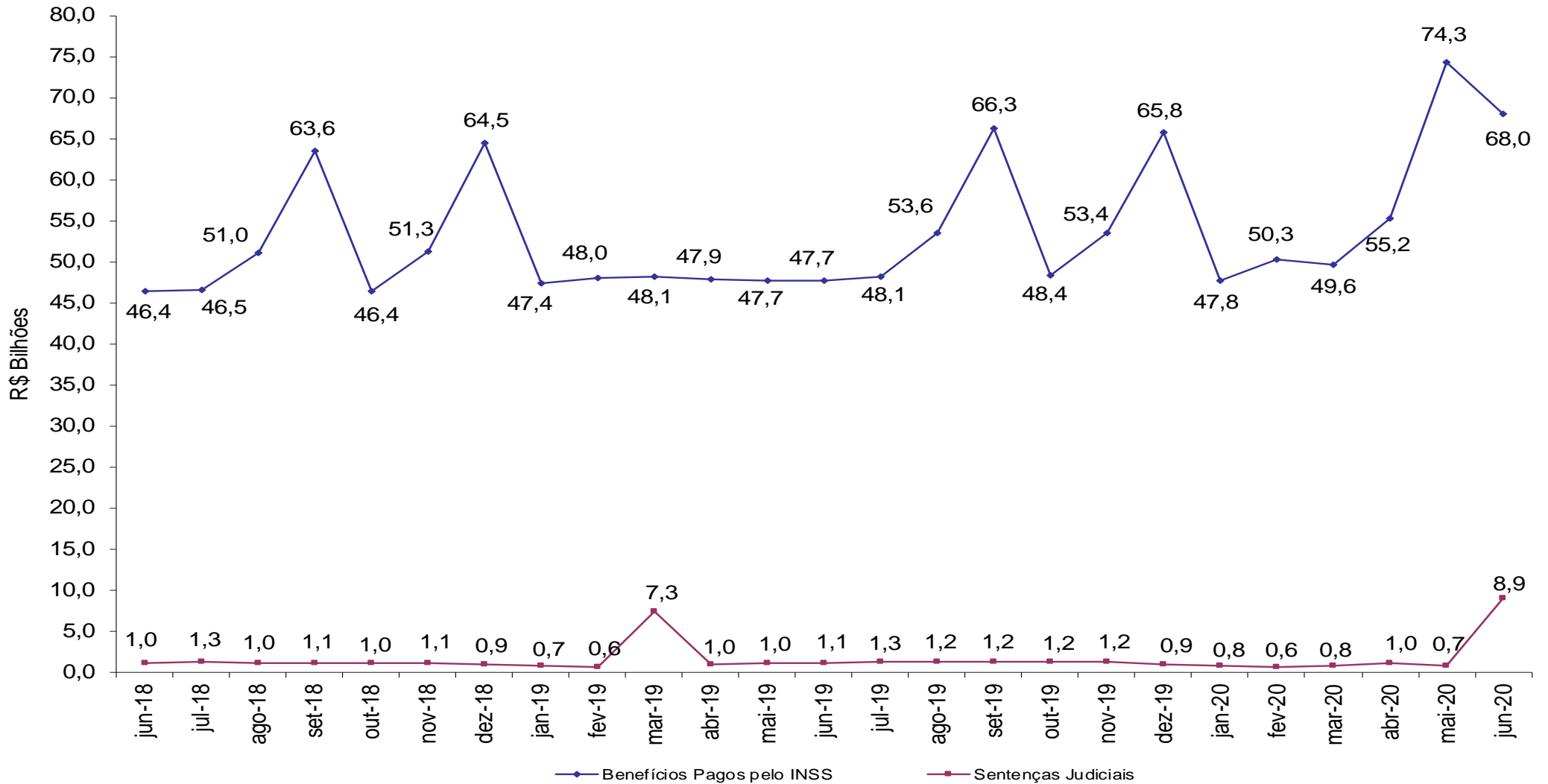



# Resultado da Previdência Social nos últimos 25 meses –

## Em R\$ bilhões de Junho/2020 - INPC

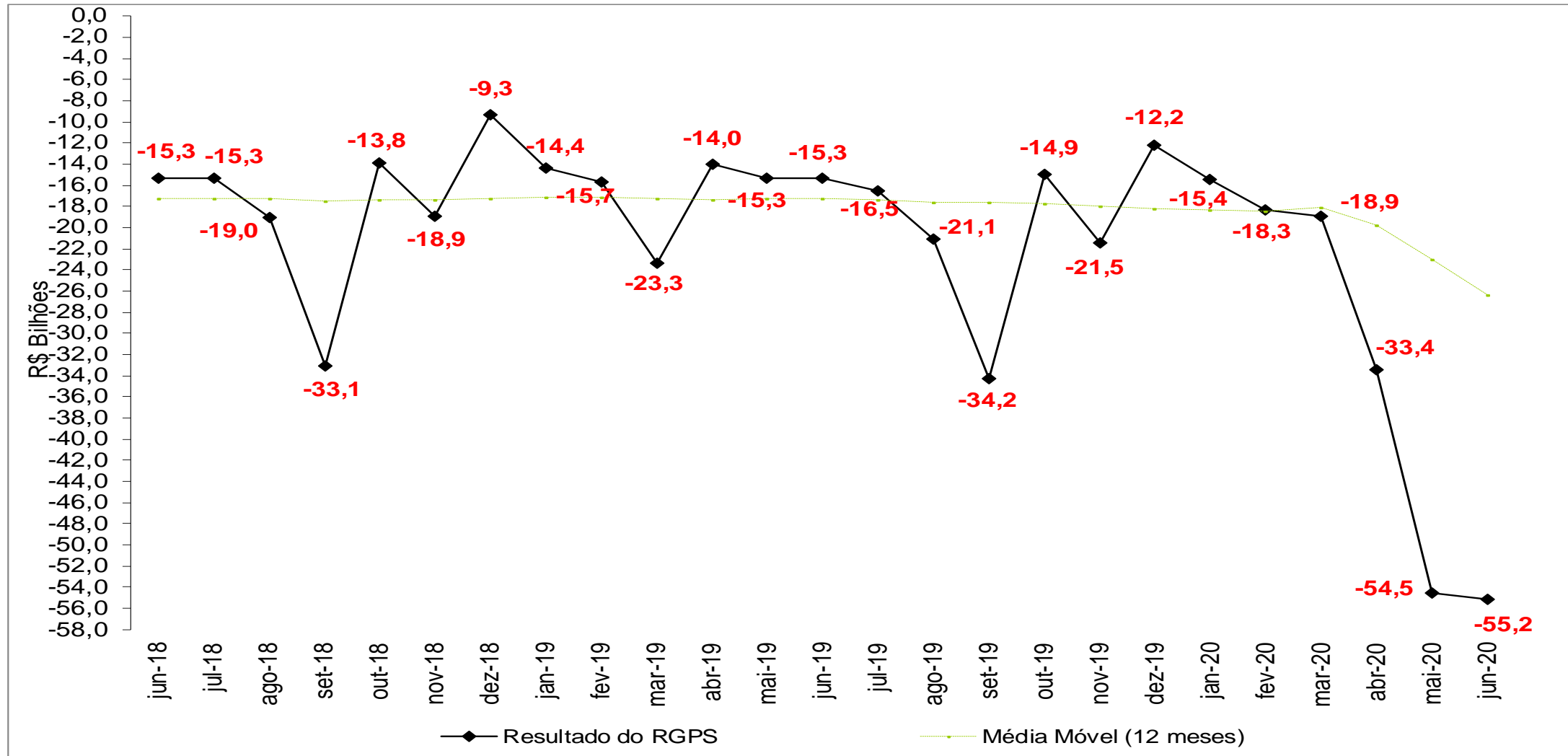

# Resultado do RGPS por Clientela – Média móvel de 12 meses (Janeiro/2011 a Junho/2020) – Em R\$ Milhões de Junho/2020 - INPC

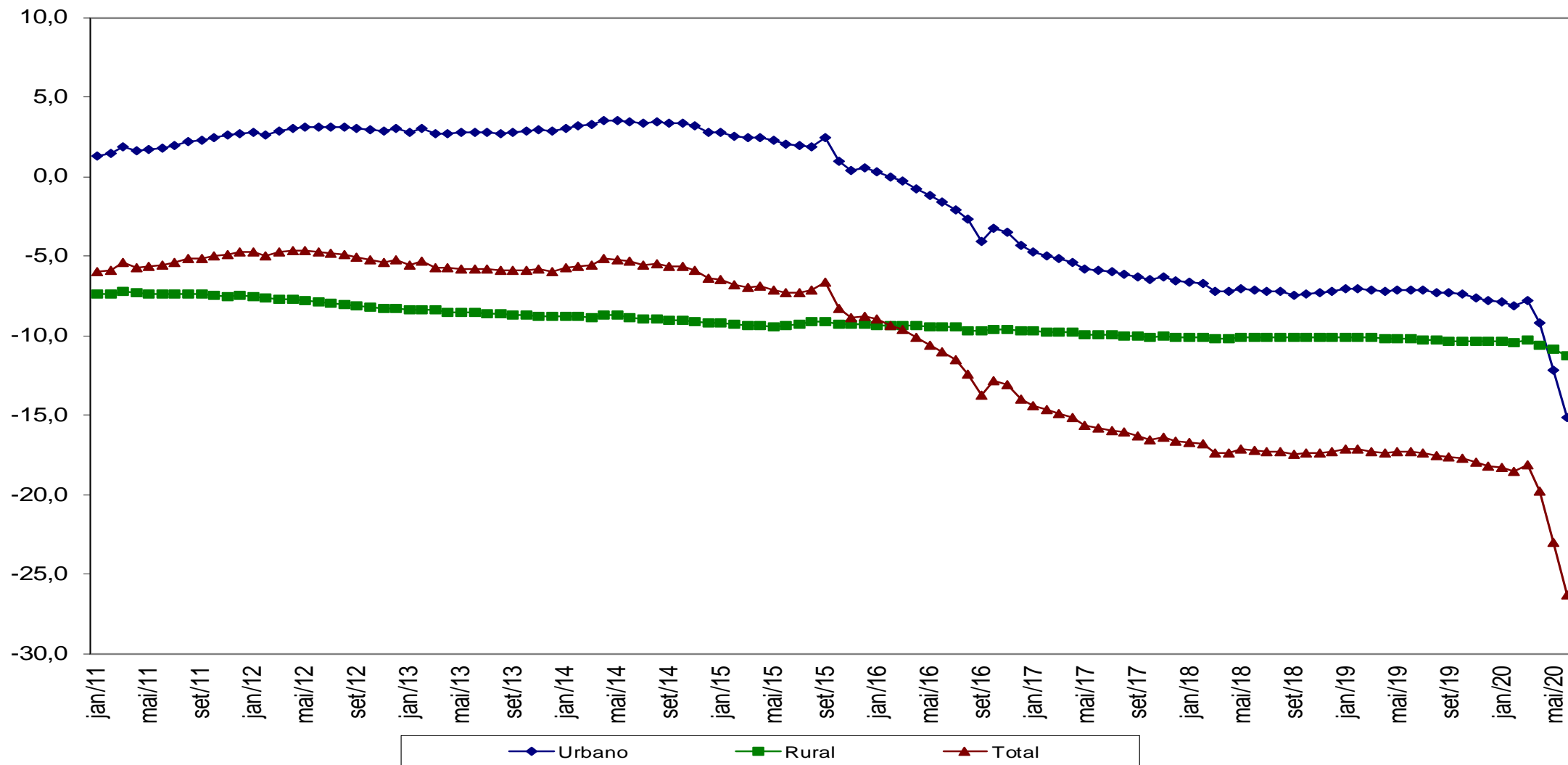

# Resultado do RGPS – Média móvel de 12 meses (Janeiro/2011 a Junho/2020) Em R\$ bilhões de Junho/2020 (INPC)

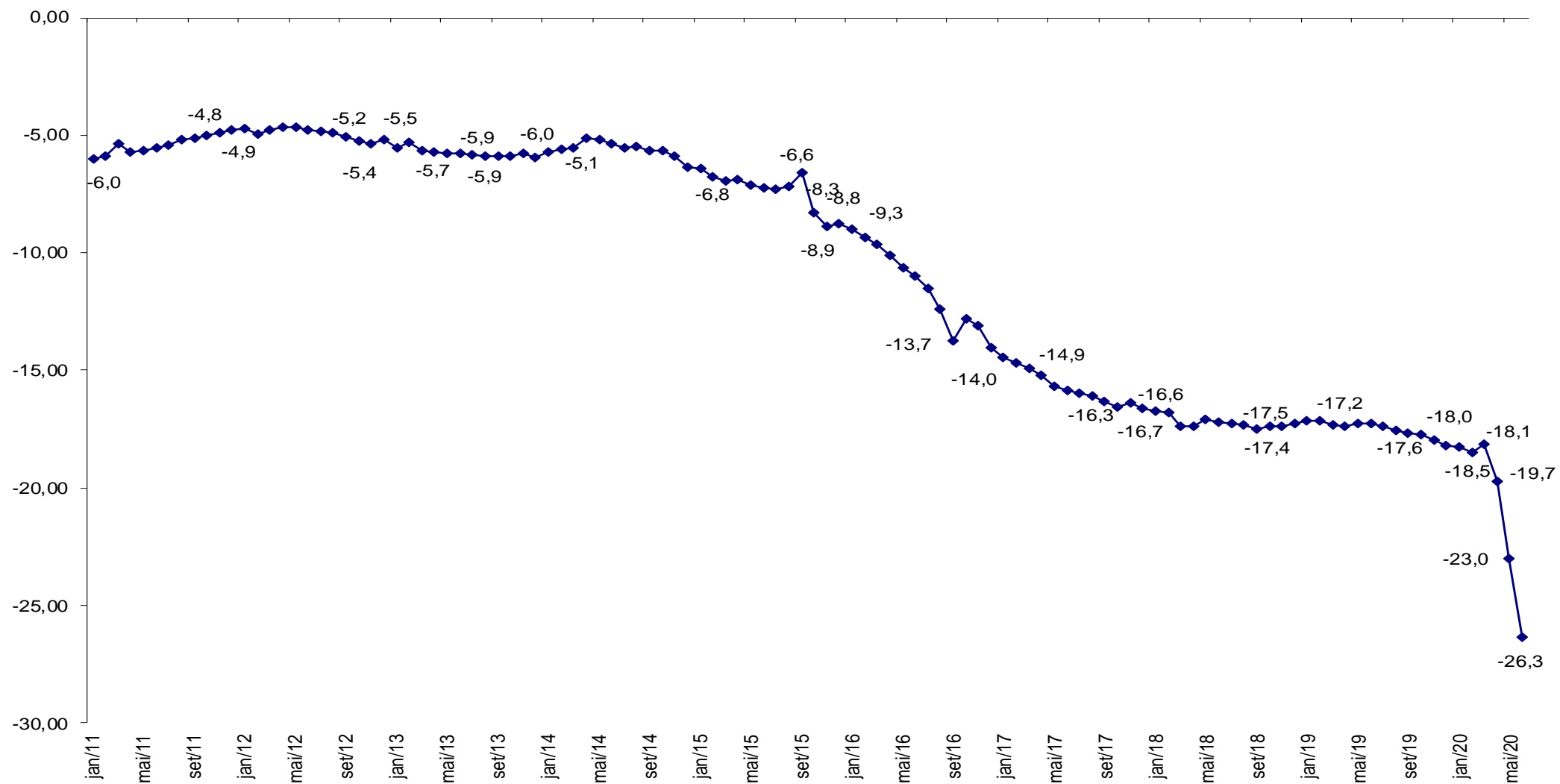

# **BENEFÍCIOS EMITIDOS (ESTOQUE)**

# Quantidade de Benefícios Emitidos Administrados pelo INSS – Junho/2019, Maio/2020 e Junho/2020

|  | jun/19<br>( A )   | mai/20<br>( B )   | jun/20<br>( C )   | Var. %<br>( C / B ) | Var. %<br>( C / A ) |
|--|-------------------|-------------------|-------------------|---------------------|---------------------|
| <b>TOTAL</b>                                     | <b>35.173.246</b> | <b>35.698.455</b> | <b>35.816.701</b> | <b>0,3</b>          | <b>1,8</b>          |
| <b>PREVIDENCIÁRIOS + ACIDENTÁRIOS</b>            | <b>30.405.328</b> | <b>30.903.747</b> | <b>30.858.597</b> | <b>(0,1)</b>        | <b>1,5</b>          |
| <b>PREVIDENCIÁRIOS</b>                           | <b>29.604.229</b> | <b>30.140.284</b> | <b>30.102.723</b> | <b>(0,1)</b>        | <b>1,7</b>          |
| Aposentadorias                                   | 20.628.218        | 21.216.583        | 21.261.666        | 0,2                 | 3,1                 |
| Idade  | 10.862.703        | 11.251.721        | 11.284.494        | 0,3                 | 3,9                 |
| Invalidez  | 3.438.802         | 3.344.989         | 3.338.993         | (0,2)               | (2,9)               |
| Tempo de Contribuição                            | 6.326.713         | 6.619.873         | 6.638.179         | 0,3                 | 4,9                 |
| Pensão por Morte                                 | 7.724.038         | 7.807.724         | 7.805.004         | (0,0)               | 1,0                 |
| Auxílio-Doença                                   | 1.028.546         | 887.725           | 807.325           | (9,1)               | (21,5)              |
| Salário-Maternidade                              | 74.716            | 75.562            | 73.933            | (2,2)               | (1,0)               |
| Outros   | 148.711           | 152.690           | 154.795           | 1,4                 | 4,1                 |
| <b>ACIDENTÁRIOS</b>                              | <b>801.099</b>    | <b>763.463</b>    | <b>755.874</b>    | <b>(1,0)</b>        | <b>(5,6)</b>        |
| Aposentadorias                                   | 219.257           | 209.376           | 209.055           | (0,2)               | (4,7)               |
| Pensão por Morte                                 | 107.792           | 105.614           | 105.383           | (0,2)               | (2,2)               |
| Auxílio-Doença                                   | 97.904            | 73.874            | 66.599            | (9,8)               | (32,0)              |
| Auxílio-Acidente                                 | 337.581           | 341.858           | 342.419           | 0,2                 | 1,4                 |
| Auxílio-Suplementar                              | 38.565            | 32.741            | 32.418            | (1,0)               | (15,9)              |
| <b>ASSISTENCIAIS + BLE</b>                       | <b>4.767.918</b>  | <b>4.794.708</b>  | <b>4.958.104</b>  | <b>3,4</b>          | <b>4,0</b>          |
| <b>ASSISTENCIAIS</b>                             | <b>4.749.478</b>  | <b>4.776.967</b>  | <b>4.940.448</b>  | <b>3,4</b>          | <b>4,0</b>          |
| Amparos Assistenciais - LOAS                     | 4.646.907         | 4.685.120         | 4.849.430         | 3,5                 | 4,4                 |
| Idoso  | 2.035.844         | 2.097.697         | 2.098.790         | 0,1                 | 3,1                 |
| Portador de Deficiência                          | 2.611.063         | 2.587.423         | 2.587.177         | (0,0)               | (0,9)               |
| Antecipação do BPC                               | —                 | —                 | 163.463           | —                   | —                   |
| Rendas Mensais Vitalícias                        | 102.571           | 91.847            | 91.018            | (0,9)               | (11,3)              |
| Idade  | 11.528            | 9.135             | 8.971             | (1,8)               | (22,2)              |
| Invalidez  | 91.043            | 82.712            | 82.047            | (0,8)               | (9,9)               |
| <b>BENEFÍCIOS DE LEGISLAÇÃO ESPECÍFICA (BLE)</b> | <b>18.440</b>     | <b>17.741</b>     | <b>17.656</b>     | <b>(0,5)</b>        | <b>(4,3)</b>        |

Fontes: Anuário Estatístico da Previdência Social - AEPS; Boletim Estatístico da Previdência Social – BEPS. Elaboração: SPREV/ME.

Obs.: Os benefícios assistenciais, embora operacionalizados pelo INSS, estão sob a responsabilidade do Ministério da Cidadania

## Evolução da Quantidade de Benefícios Emitidos pelo INSS

### Em milhões de benefícios - 2011 a 2019 (dezembro), 2020 (Junho)

Entre dezembro de 2011 e Junho de 2020, a quantidade de benefícios previdenciários e acidentários emitidos pela Previdência aumentou 22,7%, passando de 25,2 milhões para 30,9 milhões.

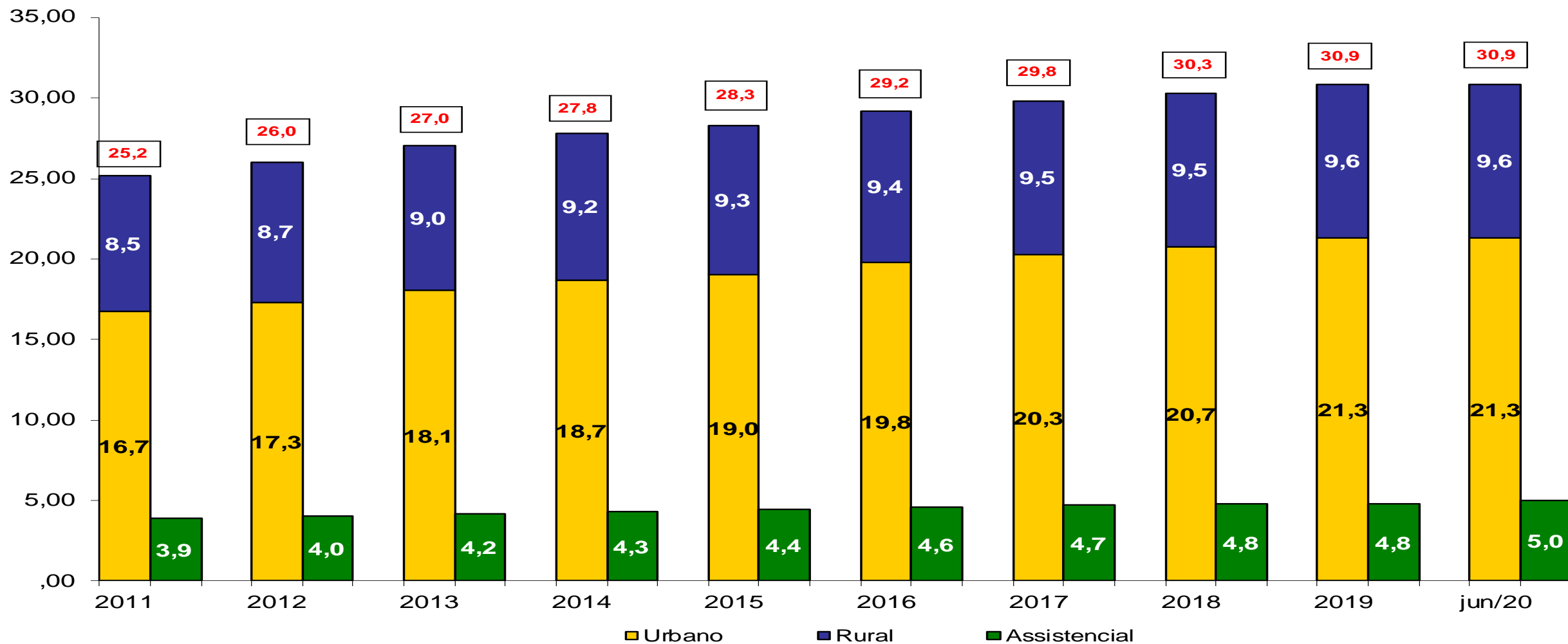

Fontes: Anuário Estatístico da Previdência Social - AEPS; Boletim Estatístico da Previdência Social – BEPS. Elaboração: SPREV/ME.

Obs.: Os benefícios assistenciais, embora operacionalizados pelo INSS, estão sob a responsabilidade da Cidadania

## Valor Médio Real dos Benefícios Pagos pelo INSS (2013 a 2020)

### Média de Janeiro a Junho de cada ano – Em R\$ de Junho/2020 (INPC)

O valor médio real dos benefícios da Previdência Social atingiu R\$ 1.650,81 na média de Janeiro a Junho de 2020, o que representou um crescimento de 27,4% em relação ao mesmo período de 2013.

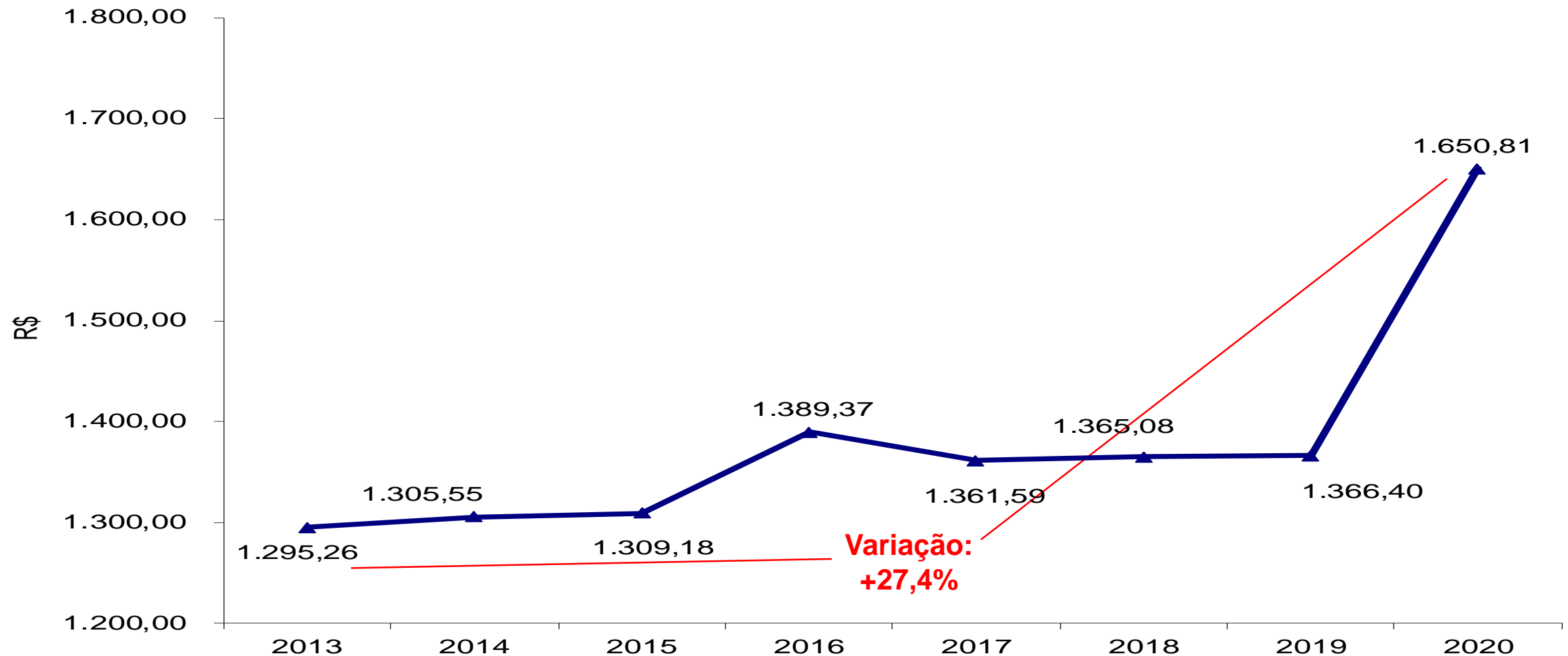

Fontes: Anuário Estatístico da Previdência Social - AEPS; Boletim Estatístico da Previdência Social – BEPS.

Elaboração: SPREV/ME.

Obs.: Inclui apenas os benefícios previdenciários e acidentários

SECRETARIA ESPECIAL DE  
PREVIDÊNCIA E TRABALHO

MINISTÉRIO DA  
ECONOMIA



# Distribuição de Benefícios Emitidos, segundo faixas de Valores

Em Pisos Previdenciários (Posição Junho/2020)

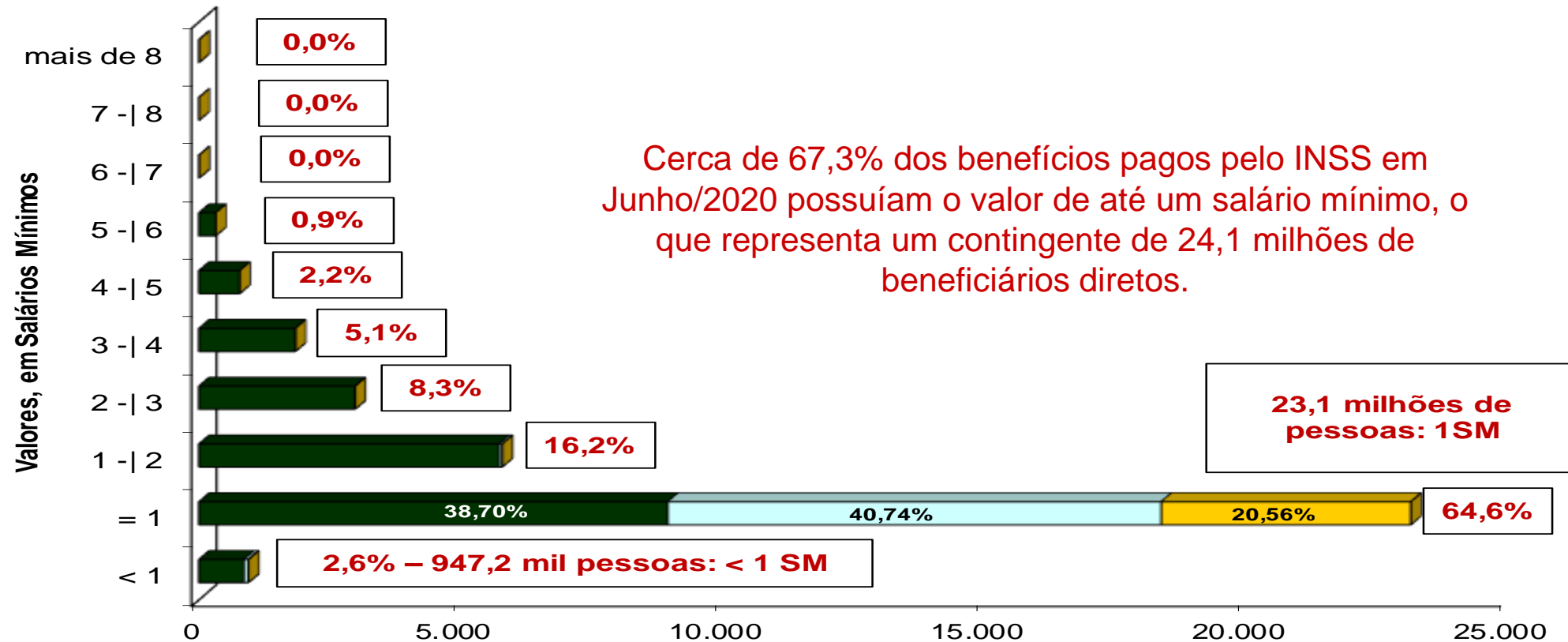

|               | < 1   | = 1     | 1 -  2  | 2 -  3  | 3 -  4  | 4 -  5 | 5 -  6 | 6 -  7 | 7 -  8 | mais de 8 |
|---------------|-------|---------|---------|---------|---------|--------|--------|--------|--------|-----------|
| Urbanos       | 856,5 | 8.954,7 | 5.733,0 | 2.976,8 | 1.839,9 | 777,1  | 318,5  | 3,8    | 1,1    | 2,6       |
| Rurais        | 81,3  | 9.425,7 | 59,5    | 6,8     | 1,8     | 0,5    | 0,1    | 0,0    | -      | -         |
| Assistenciais | 9,5   | 4.767,5 | 0,0     | -       | -       | -      | -      | -      | -      | -         |

Milhares de benefícios

Fontes: DATAPREV, SUB, SÍNTESE. Elaboração: SPREV/ME.

Obs.: A existência de benefícios com valores inferiores ao salário mínimo deve-se ao desmembramento de pensões e ao pagamento de benefícios como o salário-família, o auxílio suplementar, o auxílio acidente e o abono de permanência.





SECRETARIA ESPECIAL DE **PREVIDÊNCIA E TRABALHO**  
MINISTÉRIO DA **ECONOMIA**  
[www.economia.gov.br](http://www.economia.gov.br)